



Latvijas skursteņslaucītāju amata brālība

Apkures ierīces, iekārtas, dūmvadu un dabīgās ventilācijas kanālu tehniskā stāvokļa pārbaudes akts

Talsi
(akta sastādīšanas vieta)

2023.gada 17. februārī
(akta sastādīšanas datums)

Objekta nosaukums un adrese	“Skolotāju māja”, Snēpele,
	Kuldīgas nov.

Atbildīgā persona	Sia “Kuldīgas komunālie pakalpojumi”
	(norāda juridiskās personas nosaukumu, reģistrācijas numuru un juridisko adresi vai fiziskās personas vārdu, uzvārdu un personas kodu)

Pakalpojuma veicējs	LAK Skursteņslaucītāju amata meistars Elijs Bite diploms Nr. 6037 prakses sertifikāts 15-1/7-24/33
	(norāda juridiskās personas nosaukumu, reģistrācijas numuru un juridisko adresi vai fiziskās personas vārdu, uzvārdu un sertifikāta vai izglītības dokumenta numuru)

Šis akts sastādīts par to, ka pakalpojuma veicējs veica tehniskā stāvokļa pārbaudi, kuras rezultātā konstatēts:

Nr. p. k.	Pārbaudītās apkures ierīces, iekārtas, dūmvada vai dabīgās ventilācijas kanāla nosaukums, tā atrašanās vieta un numurs saskaņā ar aktā norādīto grafisko attēlojumu	Atbilstība normatīvo aktu prasībām (vajadzīgo atzīmēt ar X)				Ekspluatācija (vajadzīgo atzīmēt ar X)			
1.	Dūmkanāls Nr. 4; 5; 9; 10; 11; 12; 17; 19; 20; 22*			x	neatbilst			x	nav atļauta
2.	Dūmkanāls Nr. 1; 7; 15; 16	x	atbilst			x	atļauta		
4.	Nav pārbaudīts kanāla lietojums Nr. 2; 3***	-	atbilst	-	neatbilst	-	atļauta	-	nav atļauta
5.	Ventilācijas kanāli nr. 6; 8; 13; 18; 21*			x	neatbilst	x	atļauta		
6.	Apkures ierīce Nr. 22; 20****			x	neatbilst			x	nav atļauta
7.	Apkures ierīce Nr. 26; 27; 28; 31; 32; 33; 34; 36; 37; 46; 48; 49; 51; 52; 53*	x	atbilst					x	nav atļauta
8.	Apkures ierīce Nr. 23; 24; 25; 32; 35; 38; 39; 47; 50	x	atbilst			x	atļauta		

Kanāli Nr. **1 – 22** Būvēts no ķieģeļiem.
Kanālu Nr. **1 – 22** izmērs – 140 x 270mm

Piezīmes :

***Dzīvokļos nr 6; 7 nav tikusi nodrošināta piekļuve apkures ierīču un to dūmkanālu pārbaudei, tāpēc apsekošanas akts par visu ēku nav pilnīgs.

*Kanālu nr **5; 6; 8; 9; 10; 12; 13; 14; 17; 18; 19; 21; 22** galvas, virs jumta ir bojātas.

MK238.89.1 Aizliegts izmantot bojātu apkures iekārtu, ierīci vai dūmvadus

*Mainot ēkas jumtu, ap dūmkanāliem nr **4; 5; 9; 10; 11; 20; 22** izbūvētas degtspējīgas koka konstrukcijas neievērojot

LBN231-15.48 Vietās, kur ēku degtspējīgās konstrukcijas (piemēram, sienas, starpsienas, pārsegumi, sijas, sienas ar degtspējīgu materiālu apdari) piekļaujas vietējās apkures ierīču dūmkanāliem, izbūvē ugunsdrošības atdales, kas palielina apkures ierīču, dūmeņu un dūmkanālu sieniņu biezumu atbilstoši šī būvnormatīva 1. pielikuma 2. tabulai. Šī būvnormatīva 1. pielikuma 2. tabulā norādītās prasības neattiecas uz ugunsdrošības atkāpēm dūmkanāliem un dūmeņiem, ja to ražotājs noteicis citādi.



Dzīvoklī Nr. 12 stāvkrāsniņ Nr. 51 ir bojāti ārēji kurtuvē.
 Dzīvoklī Nr. 12 virtuves plītij/pavardam Nr. 52 ir bojāta cepeškrāsns.
 Dzīvoklī Nr. 12 virtuves plītij/pavardam un sildmūrim Nr. 52 ir bojāts dūmrovis.

MK238.89.1 Aizliegts izmantot bojātu apkures iekārtu, ierīci vai dūmvadu

Dzīvokļu nr 10 un 12 apkures ierīces pieslēgtas neatbilstošiem kanāliem. *

Grafiskais attēlojums:

Sadaļā "Grafiskais attēlojums" lieto šādus apzīmējumus:

- apkures ierīce;
- cietā kurināmā dūmvads;
- gāzes apkures ierīces dūmvads;
- oderēts dūmvads;
- šķidrā kurināmā dūmvads;
- dabīgās ventilācijas kanāls;
- mehāniskās ventilācijas kanāls.
- tukšs/brīvs kanāls



Kanāls nr.	<u>1</u> <input checked="" type="checkbox"/>	<u>2</u> <input checked="" type="checkbox"/>	<u>3</u> <input checked="" type="checkbox"/>	
2. stāvs	Nav pārbaudīts			6. dzīvoklis
	<u>38</u> <input checked="" type="checkbox"/>			5. dzīvoklis
1. stāvs	<u>25</u> <input checked="" type="checkbox"/>			2. dzīvoklis
	<u>23</u> <input checked="" type="checkbox"/>			1. dzīvoklis



Kanāls nr.	4 ◼	
2. stāvs	<u>Nav pārbaudīts</u>	6. dzīvoklis
1. stāvs	<u>26</u> ☒	2. dzīvoklis



Kanāls nr.	5 ◼	
2. stāvs	<u>Nav pārbaudīts</u>	6. dzīvoklis
1. stāvs	<u>27</u> ☒	2. dzīvoklis



Kanāls nr.	<u>6</u> <input type="checkbox"/>	<u>7</u> <input type="checkbox"/>	
2. stāvs	<input type="checkbox"/>	<u>39</u> <input type="checkbox"/>	5. dzīvoklis
1. stāvs	<input type="checkbox"/>	<u>24</u> <input type="checkbox"/>	1. dzīvoklis



Kanāls nr.	<u>8</u> <input type="checkbox"/>	<u>9</u> <input type="checkbox"/>	
2. stāvs	Nav pārbaudīts		7. dzīvoklis
1. stāvs	<input type="checkbox"/>	<u>28</u> <input checked="" type="checkbox"/>	3. dzīvoklis
		<u>53</u> <input checked="" type="checkbox"/>	Kopliet. V. ist.



Kanāls nr.	<u>10</u> ▾	<u>11</u> 📄	
2. stāvs	<u>Nav pārbaudīts</u>		7. dzīvoklis
1. stāvs	<u>29</u> ▾		3. dzīvoklis



Kanāls nr.	<u>12</u> ▾	<u>13</u> 📄	<u>14</u> ▾	
2. stāvs	<u>46</u> ☒	▾	<u>45</u> ☒	8. dzīvoklis
1. stāvs	<u>31</u> ☒	☒	<u>30</u> ☒	4. dzīvoklis



Kanāls nr.	<u>15</u> ▣	<u>16</u> ▣	
2. stāvs		<u>50</u> ▣	11. dzīvoklis
	<u>47</u> ▣		8. dzīvoklis
1. stāvs		<u>35</u> ▣	9. dzīvoklis
	<u>32</u> ▣		4. dzīvoklis



Kanāls nr.	<u>17</u> ▣	<u>18</u> ▣	<u>19</u> ▣	
2. stāvs	<u>48</u> ☒	▣	<u>49</u> ☒	11. dzīvoklis
1. stāvs	<u>33</u> ☒	▣	<u>34</u> ☒	9. dzīvoklis



Kanāls nr.	20	▣	
2. stāvs	<u>51</u>	☒	12. dzīvoklis
1. stāvs	<u>36</u>	☒	10. dzīvoklis



Kanāls nr.	21	▣	22	▣	
2. stāvs	▣		<u>52</u>	▣	12. dzīvoklis
1. stāvs		▣	<u>37</u>	▣	10. dzīvoklis

1. Stāvs

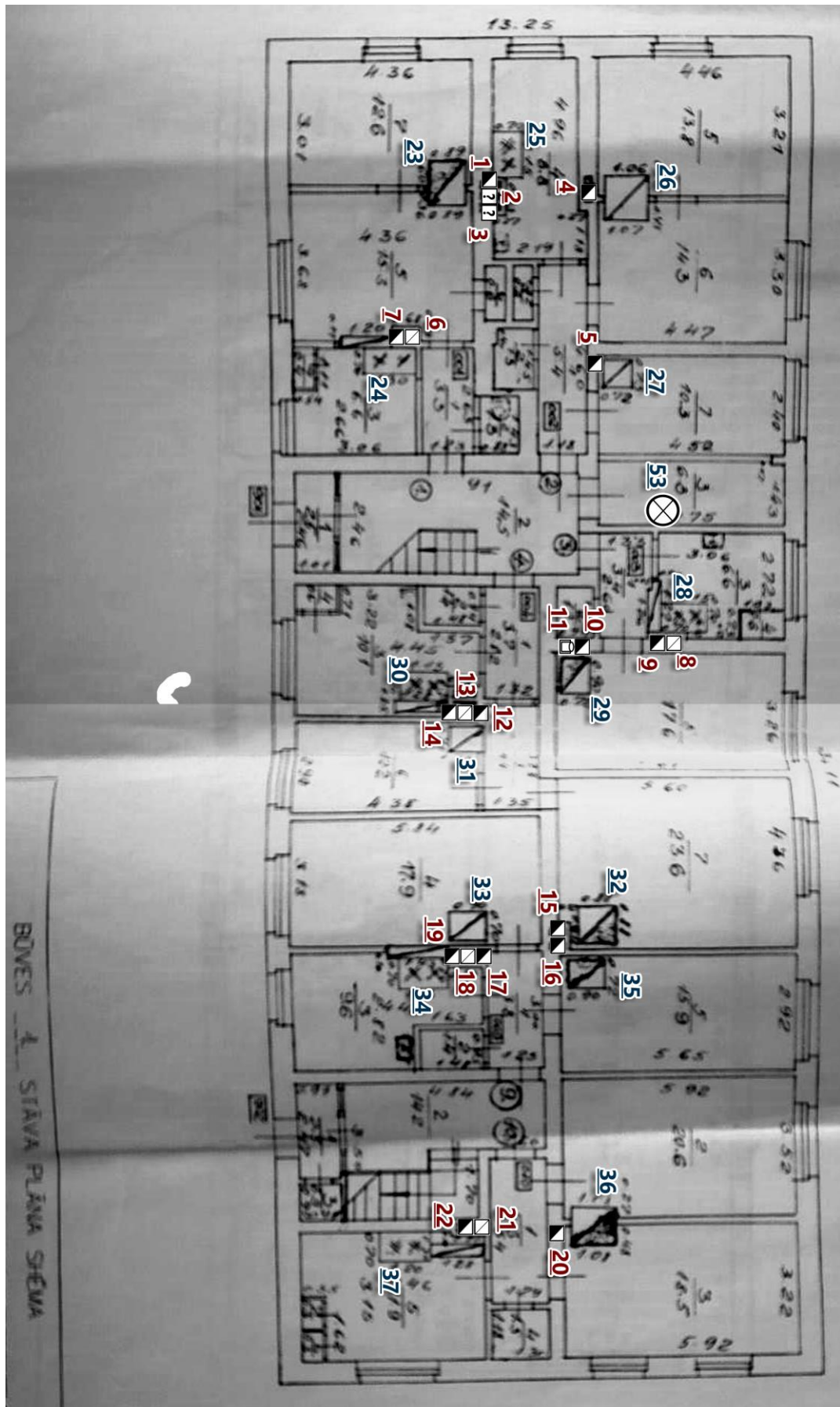

2. stāvs

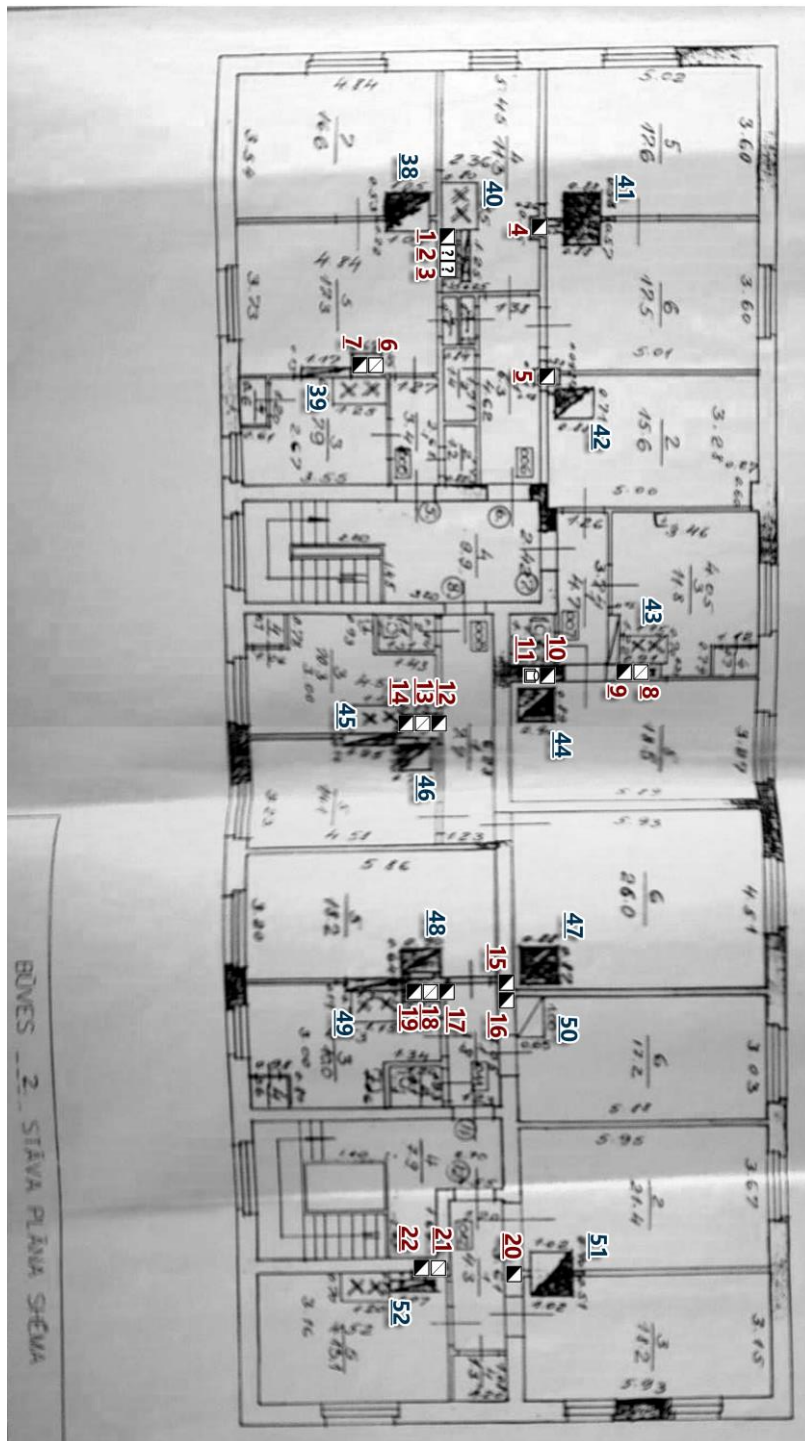

Dokuments parakstīts ar drošu elektronisko parakstu ar laika zīmogu.





L A T V I J A S A M A T N I E C Ī B A S K A M E R A

Latvijas Skursteņslaucītāju amata brālība

**AMATA MEISTARA PRAKSES
SERTIFIKĀTS**

LAK kods, Nr.

15-1/7-24/33

Meistara diploms Nr. 6037

izdots, pamatojoties uz LR likuma "Par amatniecību" 02.02.1993. 6. panta 2. punktu, par to, ka

Elijs Bite

(vārds, uzvārds)

personas kods:

141183-12526

ir kompetents veikt šādus darbus:

1. *Dūmvadu un ventilācijas kanālu tīrīšana.*
2. *Apkures ierīču (krāsns, pavards, sildmūris, centrālās apkures katls, taupības krāsns, kamīns) tīrīšana.*
3. *Dūmvadu remonts, oderēšana, sanēšana.*
4. *Ķieģeļu dūmvadu izbūve.*
5. *Jaunizbūvētu dūmvadu pieņemšana ekspluatācijā.*
6. *Dūmvadu un ventilācijas kanālu tehniskā stāvokļa novērtēšana, sastādot aktu.*
7. *Skursteņslaucītāja amata mācekļu un zeļļu apmācība.*

Sertifikāts piešķirts, pamatojoties uz *Latvijas Skursteņslaucītāju amata brālības* sertifikācijas komisijas lēmumu

Sertifikāts derīgs līdz

01.02.2024.

Sertifikāts ir spēkā no 06.02.2015.

LAK Kvalifikācijas un sertifikācijas daļas vadītāja D.Karaša

