



**SENWALDS**  
SERTIFICĒTA VĒRTĒŠANA



**TRANSPORTLĪDZEKĻA PEUGEOT PARTNER  
VRN: GK8497 VIN: VF3GJ9HXC95245017  
NOVĒRTĒJUMS**



**ŠENVALDS | Vērtēšana & tehniskais audits**  
Tālrunis: 29616303  
E-pasts: birojs@senwalds.com  
[www.senwalds.com](http://www.senwalds.com)

**Franšīzesņēmējs SIA "Palladium Nami"**  
Reģistrācijas Nr: 40103464770  
Juridiskā adrese: Uzvaras prospekts 1 - 3,  
Baloži, Ķekavas nov., LV-2128

Banka: A/S "SEB"  
SWIFT: UNLALV2X  
Konts: LV91UNLA0050017701228

## TRANSPORTLĪDZEKĻA NOVĒRTĒŠANAS AKTS NR. TL/2024-96

**Apsekošanas datums:** 07.03.2024. **Dokumenta datums skatāms laika zīmogā**  
**Apsekošanas vieta:** Kuldīga, Dārzniecības iela 9  
**Pasūtītājs:** SIA Kuldīgas komunālie pakalpojumi **Izpildītājs:** SIA "Palladium Nami"  
**Reģ. Nr.:** 56103000221 **Reģ. Nr.:** 40103464770  
**Adrese:** Pilsētas laukums 2, Kuldīga, Kuldīgas novads, LV-3301 **Adrese:** Uzvaras prospekts 1 - 3, Baloži, Ķekavas nov., LV-2128

**Vērtēšanas mērķis:** Transportlīdzekļa tirgus un piespiedu pārdošanas vērtības noteikšana, iespējami atsavināšanai.

Transportlīdzekļa novērtējums veikts pamatojoties uz tirgus vērtības analīzi, transportlīdzekļa likviditāti uz novērtēšanas brīdi, vērtētāja kompetenci un darba pieredzi, kā arī reālo tirgus situāciju Eiropas Savienībā. Apsekošanas brīdī tiek novērtēts transportlīdzekļa tehniskais stāvoklis un vizuālie defekti. Vērtējot pieņemts, ka nav īpašu apstākļu, kas pazemina transportlīdzekļa vērtību un varētu tikt atklāti ar speciālām inženiertehniskās izpētes metodēm. Transportlīdzekļa tirgus vērtība aprēķināta uz tā apsekošanas dienu un ir spēkā līdz noteiktajam vērtējuma derīguma termiņa beigām.

### VĒRTĒJAMĀIS OBJEKTS

#### Pamatdati:

**Modelis, marka:** PEUGOET PARTNER  
**Īpašnieks:** Kuldīgas komunālie pakalpojumi  
**Valsts reģ. Nr.** GK8497  
**Izlaiduma gads:** 2007  
**Degvielas veids, tilpums:** Dīzeļdegviela, 1560 cm<sup>3</sup>  
**Šasijas Nr.:** VF3GJ9HXC95245017  
**Nobraukums:** 275025 km (pēd. CSDD TA)  
**Nākošā TA:** 19.03.2025.  
**Krāsa:** Sarkana  
**Reģ. apliecības Nr.:** AF0908079

#### Aprīkojums un komplektācija:

<input checked="" type="checkbox"/>	El. pacejami logi	<input type="checkbox"/>	Pilnpiedziņa	
<input type="checkbox"/>	El. regulējami sēdekļi	<input type="checkbox"/>	TV	
<input checked="" type="checkbox"/>	Apsildāmi spoguļi	<input type="checkbox"/>	Koka apdare	
<input checked="" type="checkbox"/>	El. regulējami spoguļi	<input type="checkbox"/>	Ādas apdare	
<input type="checkbox"/>	Apsildāmi sēdekļi	<input type="checkbox"/>	Info sistēma	
<input type="checkbox"/>	Sporta sēdekļi	<input type="checkbox"/>	Hands-free	
<input type="checkbox"/>	Klimatkontrolle	<input checked="" type="checkbox"/>	Junta sliedes	
<input type="checkbox"/>	Kruīzkontrolle	<input checked="" type="checkbox"/>	Piekabes āķis	
<input type="checkbox"/>	Kondicionieris	<input type="checkbox"/>	Tonēti stikli	
<input type="checkbox"/>	Xenon gaismas	<input type="checkbox"/>	Autonom. apsilde	
<input checked="" type="checkbox"/>	A M ātrumkārbā	<input checked="" type="checkbox"/>	ABS	
<input checked="" type="checkbox"/>	Stereo iekārta	<input checked="" type="checkbox"/>	AirBag	
<input checked="" type="checkbox"/>	CD	<input type="checkbox"/>	Lūka	
<input checked="" type="checkbox"/>	Signalizācija	<input type="checkbox"/>	El. lūka	
<input checked="" type="checkbox"/>	Imobilizērs	<input type="checkbox"/>	Vieglmetāla diski	
<input type="checkbox"/>	Markējums	<input type="checkbox"/>	Ādas salons	
<input checked="" type="checkbox"/>	Centrālā atslēga	<input type="checkbox"/>	Miglas lukturi	
<input checked="" type="checkbox"/>	Stūres pastiprinātājs	<input type="checkbox"/>	Pusādas salons	
<input type="checkbox"/>	Multi stūre	<input type="checkbox"/>	Parktronic	
<input type="checkbox"/>	ETS	<input type="checkbox"/>	Navigācija	
<input type="checkbox"/>	Ir Nav	Atslēgas	Ir Nav	Pults

### SLĒDZIENS

Transportlīdzeklis (turpmāk tekstā – t/l) ir apmierinošā tehniskā un vizuālā stāvoklī. Skrāpējumi, korozija un iespaidumi pa visu t/l perimetru. Salons ar liela nolietojuma pazīmēm. Nenožīmīga eļļas noplūde no motora (transmisijas). Kopējais t/l tehniskais un vizuālais stāvoklis ir atbilstošs ekspluatācijas ilgumam un režīmam. T/l apsekošanas brīdī tiek sagatavots ikgadējā TA, aprēķinu veikšanas brīdī t/l ir veikta ikgadējā TA. T/l ir iespējami slēpti defekti, kurus ir iespējams konstatēt tikai pēc pilnas a/m diagnostikas. Ņemot vērā transportlīdzekļa vizuālo apskati, minētos defektus, kā arī iespējamās remonta izmaksas un reālo tehnisko stāvokli, vērtētāja pieredzi un zināšanas, aprēķinu rezultātā mūsu viedoklis ir sekojošs:

**Aprēķinātā tirgus vērtība:** 970.00 EUR (Deviņi simti eiro, 00 centi), bez PVN 21%  
**Aprēķinātā piespiedu pārdošanas (ātrās realizācijas) vērtība:** 680.00 EUR (Seši simti astoņdesmit eiro, 00 centi), bez PVN 21%

Vērtējums derīgs 180 dienas no aprēķinu datuma. Novērtēšanas akts izsniegts pasūtītājam 1 eksemplārā elektroniski PDF un EDOC dokumenta formātos, otrs eksemplārs tiek uzglabāts franšīzes ņēmēja SIA "Palladium Nami" arhīvā. Vērtējums ir sagatavots uz 8 lapām un pielikumiem. Novērtēšanas akts nav paredzēts nodošanai personām, kuras nav saistītas ar novērtējamo īpašumu un/vai bez vērtētāja rakstiskas piekrišanas.

Patiesā cieņā,

SIA "Palladium Nami"  
Sauszemes transportlīdzekļu tehniskais eksperts  
(ETEA sertifikāts Nr. TL3/A)

R. Pastars

**Šis vērtējums ir elektroniski parakstīts ar drošu elektronisko parakstu, kas satur laika zīmogu.**

## VIZUĀLĀS APSEKOŠANAS FOTOATTĒLI



Attēls Nr. 1



Attēls Nr. 2



Attēls Nr. 3



Attēls Nr. 4



Attēls Nr. 5

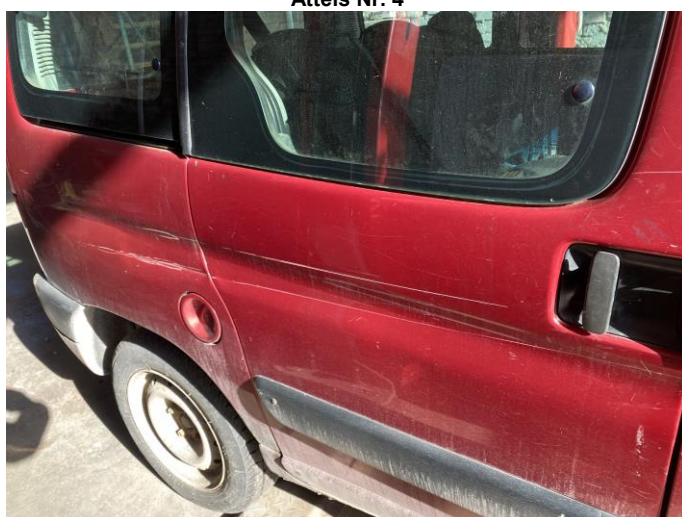

Attēls Nr. 6



Attēls Nr. 7



Attēls Nr. 8



Attēls Nr. 9



Attēls Nr. 10



Attēls Nr. 11



Attēls Nr. 12

# TRANSPORTLĪDZEKĻA REĢISTRĀCIJAS APLIECĪBAS ATTĒLI / KOPIJAS

**LATVIJAS REPUBLIKA**  
TRANSPORTLĪDZEKĻA  
REĢISTRĀCIJAS APLIECĪBA

A	Reģistrācijas numurs	GK8497
B	1. reģistrācijas datums	13.03.2007.
H	Derīga līdz	**
D1.	Marka	PEUGEOT
D3.	Modelis	PARTNER
E	VIN	VF3GJ9HXC95245017
Turētājs	C.1.1.	SIA KULDĪGAS KOMUNĀLIE PAKALPOJUMI
	C.1.2.	**
	C.1.3.	PILSĒTAS LAUKUMS 2 KULDĪGA, KULDĪGAS NOVADS
Ipašnieks	C.2.1.	SIA KULDĪGAS KOMUNĀLIE PAKALPOJUMI
	C.2.2.	**

AF 0908079 **LV**  
AF 0908079

AF 0908079

D.2.	Tips	G*9HX*
	Variants	GJ9HX*
	Versija	GJ9HXC
F.1.	Pilna masa (kg)	1830
G	Pašmasa (kg)	1315
I	Izdota	18.03.2013. CSDD KULDĪGA
J	Kategorija	M1 Q Jauda/svars(kW/kg) **
K	Tipa apstiprinājuma Nr.	e2*2001/116*0322*00
P.1.	Motorā tipums (cm3)	1560
P.2.	Motorā maks. jauda (kW)	66.2
P.3.	Degviela	Dīzeļdegviela
R	Krāsa	Sarkana
S.1.	Sēdvietas	5
S.2.	Stāvvietas	**
(Y)	Veids	Vieglais pasažieru
(Z)	Piezīmes	**

EIROPAS KOPIENA  
CERTIFICADO DE TIPO EN ESPAÑA. PERMISO DE CIRCULACIÓN, OVIDENOM O REGISTRACIÓ REGISTRINGSATĪTES.  
ZULASĒRĪBĀREĢISTRĀCIJAS REĢISTRĀCIJAS REĢISTRĀCIJAS REĢISTRĀCIJAS REĢISTRĀCIJAS REĢISTRĀCIJAS REĢISTRĀCIJAS  
D.2. REGISTRACIJA REĢISTRACIJA REĢISTRACIJA REĢISTRACIJA REĢISTRACIJA REĢISTRACIJA REĢISTRACIJA  
KARTA DI CIRCULAZIONE REĢISTRACIJA APLICIJA REĢISTRACIJA LIUDĪJĀS FORCALMI ENREDELY  
CERTIFICAT "11-20" REGISTRACIJA REĢISTRACIJA REĢISTRACIJA REĢISTRACIJA REĢISTRACIJA REĢISTRACIJA  
CERTIFICAT DE MATRICULACIÓ OVIDENOM OVIDENOM OVIDENOM OVIDENOM OVIDENOM OVIDENOM OVIDENOM  
LADA ENLADA ENLADA ENLADA

## INFORMATĪVIE ATTĒLI

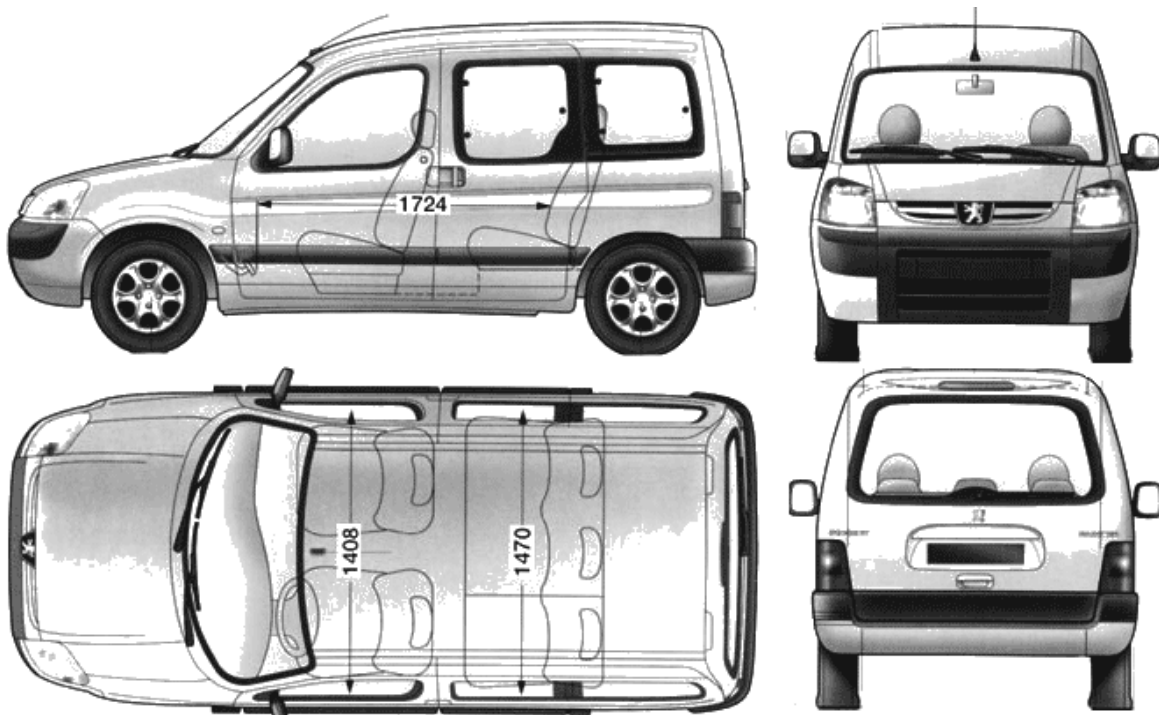

## NEATKARĪBAS APLIECINĀJUMS

### Apliecinām, ka pamatojoties uz mūsu zināšanām un vislabāko pārlicību:

- ❖ saņemtā informācija ir atspoguļota patiesi un pareizi;
- ❖ faktu konstatācija, ko satur šī atskaite, ir patiesa un pareiza;
- ❖ analīze un secinājumi ir limitēti tikai ar atskaites pieņēmumiem un ierobežojošiem faktoriem, kas ir izklāstīti atskaitē;
- ❖ secinājumi pamatojas uz faktu objektīvu analīzi un starptautisko tirgus izpētes metodiku;
- ❖ ir veikta kustamās mantas apsekošana dabā;
- ❖ SIA "Palladium Nami" nav īpašas, patreizējas vai perspektīvas intereses par apsekojamo kustamo mantu, kā arī nav personīgas intereses vai aizspriedumu attiecībā uz tām pusēm, kuras šeit ir iesaistītas;
- ❖ SIA "Palladium Nami" darba apmaksā nav atkarīga no iepriekš noteikta slēdziena paziņošanas, vai arī slēdziena virzīšanas tā, lai tā nāktu par labu klientam, nonākšanas pie iepriekš izvirzīta rezultāta;
- ❖ SIA "Palladium Nami" darba apmaksā nav atkarīga no iepriekš noteiktās kustamās mantas iespējamās realizācijas vērtības.

SIA "Palladium Nami"  
Sauszemes transportlīdzekļu  
tehniskais eksperts

R.Pastars

**Šis vērtējums ir elektroniski parakstīts ar drošu elektronisko parakstu, kas satur laika zīmogu.**



ETEAA

BIEDRĪBA "EIROPAS TEHNISKO EKSPERTU ASOCIĀCIJA"  
VRN: 40008266958, Rūjienas iela 9-7, Rīga, Latvija, tālr. 29299364, www.etea.lv

## SERTIFIKĀTS NR. ETEA-TL3/A

EIROPAS TEHNISKO EKSPERTU ASOCIĀCIJAS SERTIFICĒŠANAS KOMISIJA  
IZVĒRTĒJOT PROFESIONĀLO PIEREDZI UN IZGLĪTĪBU, IR KONSTATĒJUSI,

### RIHARDS PASTARS

PERSONAS KODS 180492-11817

ir kompetents veikt atzinumus par tehnisko stāvokli, atbilstību un vērtību  
nereglamentētā jomā par sekojošu kustamo mantu:

- **Sauszemes transportlīdzekļi un to aprīkojums;**
- **Specializētā tehnika un tās aprīkojums.**

Tehniskā eksperta darbība no: 2012. gada 12. aprīļa

Sertifikāts piešķirts: 2023. gada 9. oktobrī

Sertifikāts derīgs līdz: 2024. gada 7. oktobrim

BIEDRĪBA "EIROPAS TEHNISKO EKSPERTU ASOCIĀCIJA"  
Sertificēšanas komisijas vadītājs





## Latvijā reģistrēto transportlīdzekļu pēdējās tehniskās apskates rezultāti

### Tehniskie dati



Pārbaudes veids:	Atkārtota pārbaude
Reģistrācijas statuss:	Uzskaitē
Marka, modelis:	PEUGEOT PARTNER
Reģistrācijas numurs:	GK8497
Pirmās reģistrācijas datums:	13.03.2007
Emisiju standarts:	Euro 4
Nākamās apskates datums:	19.03.2025
Odometra rādījums:	275025
Novērtējums:	1 - Ar pieļaujamiem defektiem
CO2:	143
CO2 NEDC:	Nav informācijas
CO2 WLTP:	Nav informācijas
Degvielas veids:	Dīzeļdegviela
Degvielas patēriņš:	5.4 litri/100 km
- pilsētā	6.7 litri/100 km
- ārpus pilsētas	4.7 litri/100 km
Motora maksimālā jauda (kW):	66.2
Motora tilpums (cm3):	1560
Pilna masa (kg):	1880
Pašmasa (kg):	1315
Piezīmes:	Stāvbremzes bremsēšanas efektivitāte pietiekoša - riteņi tiek nobloķēti bremžu standā.

### Detalizētais vērtējums



Kods	Novērtējums:	Trūkumi vai bojājumi
8.4.1.	1	Neveidojot piles, sūcas eļļa no motora (transmisijas).
8.4.1.	1	Neveidojot piles, sūcas motora dzesēšanas šķidrums.
6.1.1.	1	Virspusēja rāmja vai nesošā elementa korozija.
1.1.11.	1	Bremžu pārvada cauruļvadu korozija sākuma stadijā.



## Bremžu vērtējums



Ass	Kreisais	Labais	Bremžu tips
1	2.44	2.52	D
2	1.82	1.77	D
2	1.90	0.85	S

D - Darba bremzes; S - Stāvbremzes

## Būtiski bojājumi CSNg



### Informācija no policijas:

Nav

### Informācija no apdrošinātājiem:

Nav

## Nobraukuma vēsture LV



Datums:	Odometrs	Nobraukums
12.03.2024	275025	97
19.02.2024	274928	4780
27.01.2023	270148	7373
07.01.2022	262775	19
03.01.2022	262756	7441
10.12.2020	255315	7031
13.11.2019	248284	13132
26.10.2018	235152	1933
26.09.2018	233219	15525
18.09.2017	217694	985
17.08.2017	216709	14760
03.08.2016	201949	43
12.07.2016	201906	18439
25.06.2015	183467	965
21.05.2015	182502	20691
12.05.2014	161811	1284
16.04.2014	160527	19735
03.04.2013	140792	20741

29.03.2012	120051	21225
25.03.2011	98826	17847
24.03.2010	80979	18424
16.03.2009	62555	29439
12.03.2008	33116	33116

## Transportlīdzekļa ekspluatācijas nodoklis



101,00 EUR	- uz gadu (pilnā apmērā)
25,25 EUR	- noņemšanai no uzskaites
84,17 EUR	- līdz gada beigām, ja nodoklis par esošo mēnesi nav samaksāts
75,75 EUR	- līdz gada beigām, ja nodoklis par esošo mēnesi ir samaksāts

Uzņēmuma vieglo transportlīdzekļu nodokļa likme :

60 EUR	- mēnesī
--------	----------

## Iepriekšējās apskates dati



Pārbaudes veids:	Pamatpārbaude
Nākamās apskates datums:	20.03.2024
Odometra rādījums:	274928
Novērtējums:	2 - Ar mēneša laikā labojamiem defektiem
Dūmainības koeficients (m <sup>-1</sup> ):	1.64
Piezīmes:	6.2.6. pirmās rindas labais sēdekļis.

Kods	Novērtējums:	Trūkumi vai bojājumi
8.4.1.	1	Neveidojot piles, sūcas eļļa no motora (transmisijas).
1.1.11.	1	Bremžu pārvada cauruļvadu korozija sākuma stadijā.
6.1.1.	1	Virspusēja rāmja vai nesošā elementa korozija.
8.4.1.	1	Neveidojot piles, sūcas motora dzesēšanas šķidrums.
7.7.	2	Skaņas signālierīce vai skaņas signālierīču sistēmas nedarbojas.
6.2.6.	2	Bojāta būtiska sēdekļa daļa.
6.2.5.	2	Bojāta vadītāja sēdekļa daļa.
6.2.3.	2	Iespējama nejauša durvju atvēršanās. Labās pakalējās.
6.1.7.	2	Sajūga pedāļa virsma nav nodrošināta pret slīdēšanu.
4.2.1.	2	Bojāts labais pakalējais gabarītlukturis.
4.2.1.	2	Šķidrums labajā pakalējā gabarītlukturī.
1.1.12.	2	Priekšējais tilts. Neatbilstošs bremžu pārvada šļūtenes stiprinājums kreisajā pusē.

Ass	Kreisais	Labais	Bremžu tips
1	2.41	2.29	D
2	1.51	1.27	D
2	1.60	0.46	S

D - Darba bremzes; S - Stāvbremzes

Informācija sagatavota elektroniski 20.03.2024 13:02:00 no CSDD transportlīdzekļu un to vadītāju valsts nozīmes reģistra.