SIA "KULDĪGAS KOMUNĀLIE PAKALPOJUMI" struktūra (kopš 2019. gada februāra)

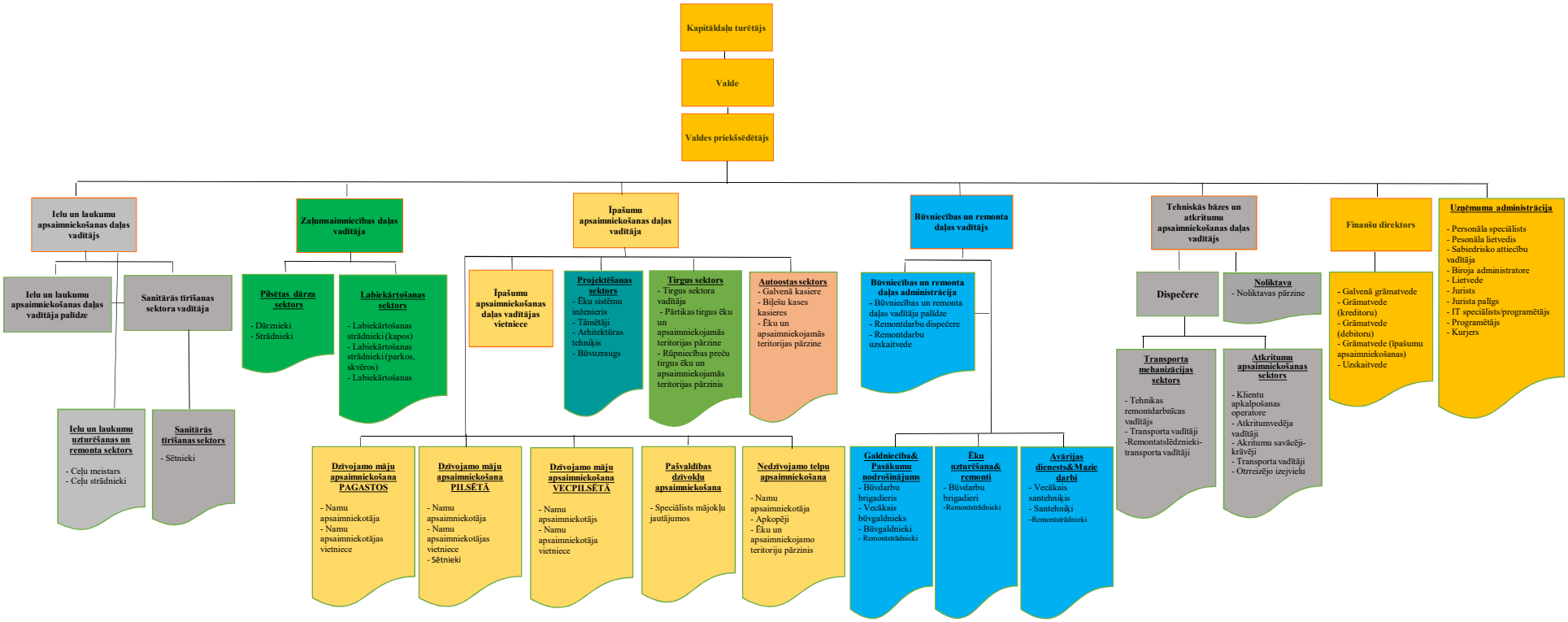

12/23/2019